



LAS ORQUIDEAS

SAN BORJA



OIG
BIENES RAÍCES S.A.C.

(*) Imágenes y medidas referenciales sujetas a cambios según diseño del proyecto



Un proyecto de:



OiG
BIENES RAICES S.A.C.

EL BALANCE PERFECTO ENTRE **CIUDAD Y** **NATURALEZA**

Si puedes vivir con más confort, ¿por qué no hacerlo? Las Orquídeas es un elegante proyecto ubicado en la zona más exclusiva de San Borja.

Un espacio que acoge e inspira a quienes buscan florecer, engiendando al máximo tus sentidos.

Ten el privilegio de disfrutar de una manera plena de sus espacios diseñados para que seas feliz.

Bienvenido a la vida que siempre has soñado.



(*) Imágenes y medidas referenciales sujetas a cambios según diseño del proyecto.

AV. SAN BORJA SUR 291

UBICACIÓN ESTRATEGICA.
RODEADA DE PARQUES Y RESTAURANTES.
A 4 CUADRAS DE LA ESTACIÓN DEL TREN.

GASTRONOMÍA

1. La Ramona Pizzeria
2. Naruto Japanese food
3. Don Tito
4. Bembos
5. Villa Chicken
6. Shimaya Ramen
7. Starbucks

COMERCIO

8. Tottus
9. C.C La Rambla
10. Minimarket Mass
11. Plaza Vea Primavera

ENTRETENIMIENTO

12. Parque de la Familia
13. Centro Naval San Borja
14. Real Plaza Primavera
15. Cineplanet Primavera
16. Parque Almirante Miguel Grau
17. Skatepark Converse

SERVICIOS

18. BBVA San Borja Sur
19. BCP - Scotiabank
20. Shalom
21. Mifarma - Inkafarma
22. Oftalmica Clínica de la Visión
23. WSH-Red de Salud San Borja
24. Clínica San Borja Salud

EDUCACIÓN

25. Universidad San Juan Bautista
26. Británico
27. Nido Mi Pequeño Universo
28. I.E. Liceo Naval Almirante Guise

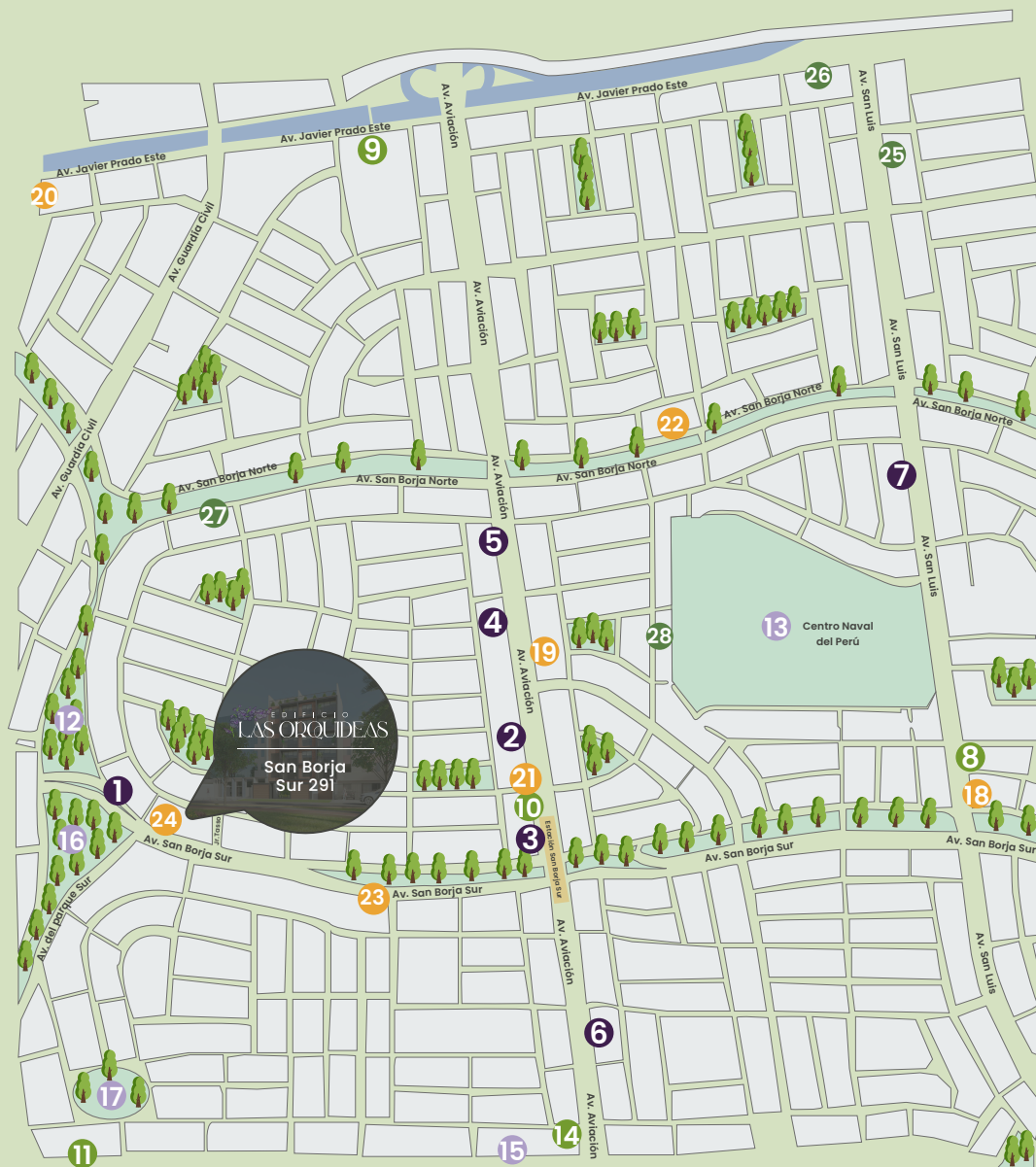

Recepción

EDIFICIO LAS ORQUIDEAS

Las imágenes mostradas son referenciales, por lo que pueden presentar variaciones por el arquitecto por motivo estructurales o de instalaciones y/o contener elementos de apreciación estética, acabados, y mobiliario, las cuales son interpretación del artista gráfico que no se incluyen en el precio de venta y no comprometen a la sociedad promotora. Las áreas son aproximadas.

Dormitorio Principal



Baño Principal



Las imágenes mostradas son referenciales, por lo que pueden presentar variaciones por el arquitecto por motivo estructurales o de instalaciones y/o contener elementos de apreciación estética, acabados, y mobiliario, las cuales son interpretación del artista gráfico que no se incluyen en el precio de venta y no comprometen a la sociedad promotora. Las áreas son aproximadas.

Sala-Comedor



Las imágenes mostradas son referenciales, por lo que pueden presentar variaciones por el arquitecto por motivo estructurales o de instalaciones y/o contener elementos de apreciación estética, acabados, y mobiliario, las cuales son interpretación del artista gráfico que no se incluyen en el precio de venta y no comprometen a la sociedad promotora. Las áreas son aproximadas.

Cocina



Las imágenes mostradas son referenciales, por lo que pueden presentar variaciones por el arquitecto por motivo estructurales o de instalaciones y/o contener elementos de apreciación estética, acabados, y mobiliario, las cuales son interpretación del artista gráfico que no se incluyen en el precio de venta y no comprometen a la sociedad promotora. Las áreas son aproximadas.

FLAT

101

Área Techada: 93.90m²

Área Ocupada: 132.25m²

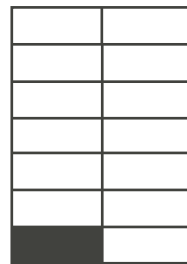
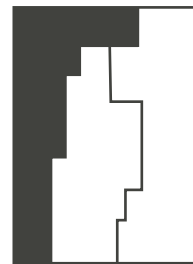

Azotea
6to Piso
5to Piso
4to Piso
3er Piso
2do Piso
1er Piso

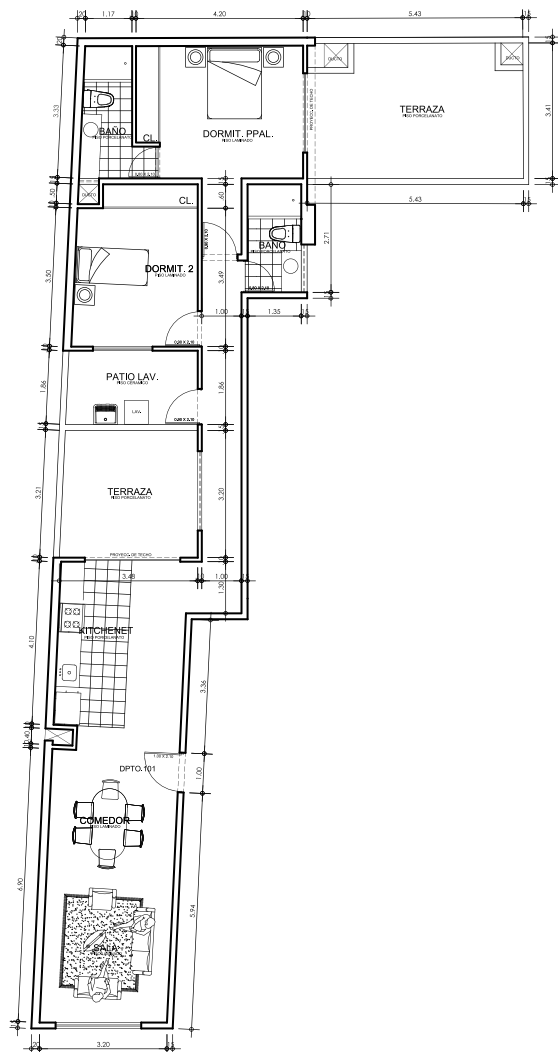

Las imágenes mostradas son referenciales, por lo que pueden presentar variaciones por el arquitecto por motivo estructurales o de instalaciones y/p contener elementos de apreciación estética, acabados, y mobiliario, las cuales son interpretación del artista gráfico que no se incluyen en el precio de venta y no comprometen a la sociedad promotora. Las áreas son aproximadas.

FLAT

102

Área Techada: 90.00m²

Área Ocupada: 99.40m²

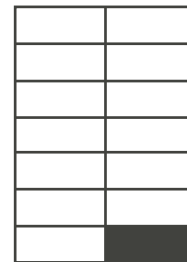
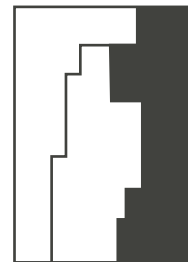

Azotea
6to Piso
5to Piso
4to Piso
3er Piso
2do Piso
1er Piso

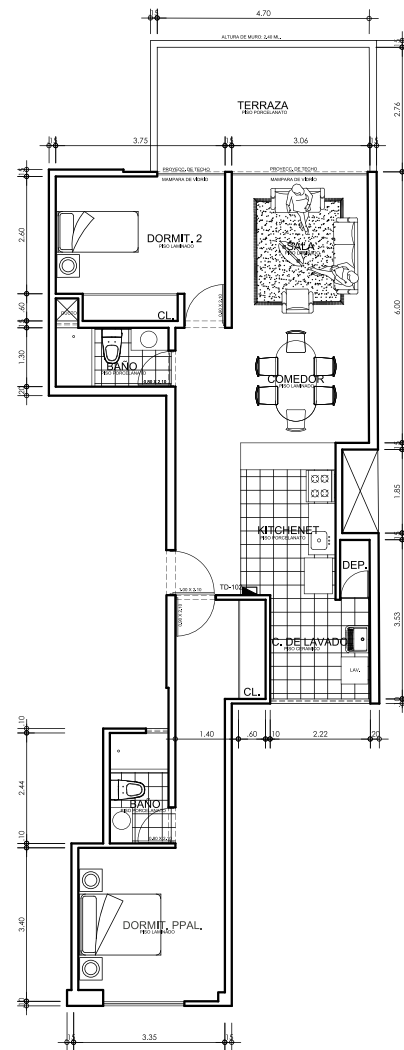

Las imágenes mostradas son referenciales, por lo que pueden presentar variaciones por el arquitecto por motivo estructurales o de instalaciones y/p contener elementos de apreciación estética, acabados, y mobiliario, las cuales son interpretación del artista gráfico que no se incluyen en el precio de venta y no comprometen a la sociedad promotora. Las áreas son aproximadas.

Área Techada: 116.35m²
Área Ocupada: 116.35m²

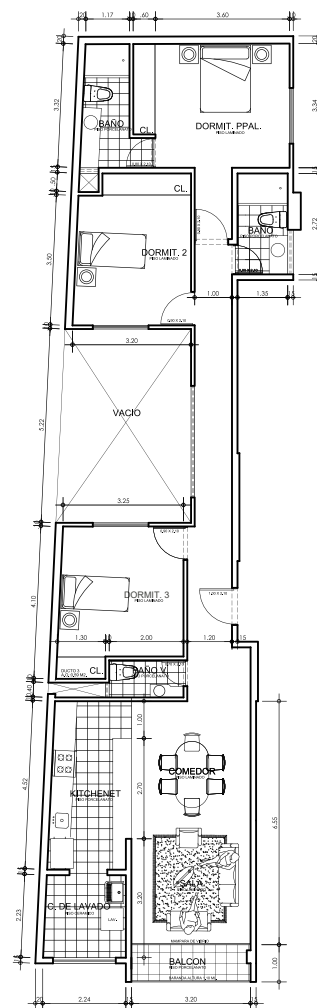
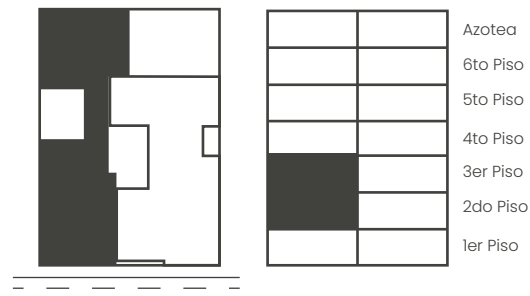

202-302

Área Ocupada: 112.00m²

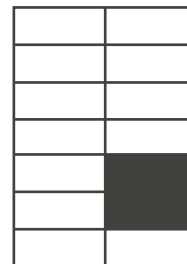

Azotea
6to Piso
5to Piso
4to Piso
3er Piso
2do Piso
1er Piso

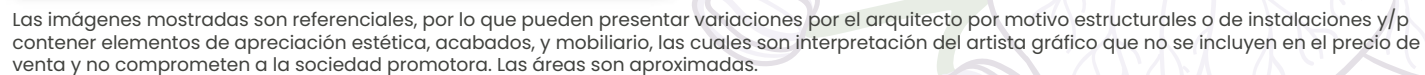

FLAT

401-501

Área Techada: 116.35m²

Área Ocupada: 116.35m²

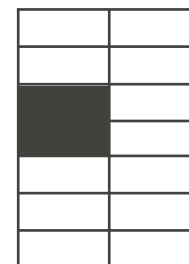
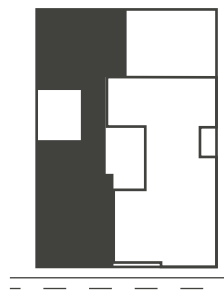

Azotea
6to Piso
5to Piso
4to Piso
3er Piso
2do Piso
1er Piso

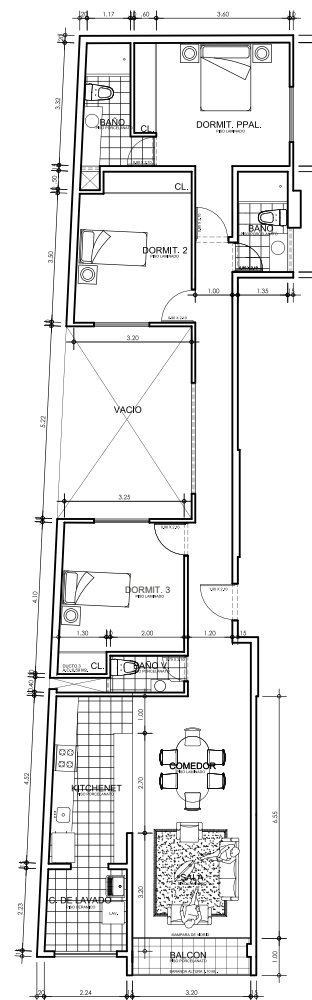

Las imágenes mostradas son referenciales, por lo que pueden presentar variaciones por el arquitecto por motivo estructurales o de instalaciones y/p contener elementos de apreciación estética, acabados, y mobiliario, las cuales son interpretación del artista gráfico que no se incluyen en el precio de venta y no comprometen a la sociedad promotora. Las áreas son aproximadas.

FLAT

402-502

Área Techada: 112.00m²

Área Ocupada: 112.00m²



		Azotea
		6to Piso
		5to Piso
		4to Piso
		3er Piso
		2do Piso
		1er Piso

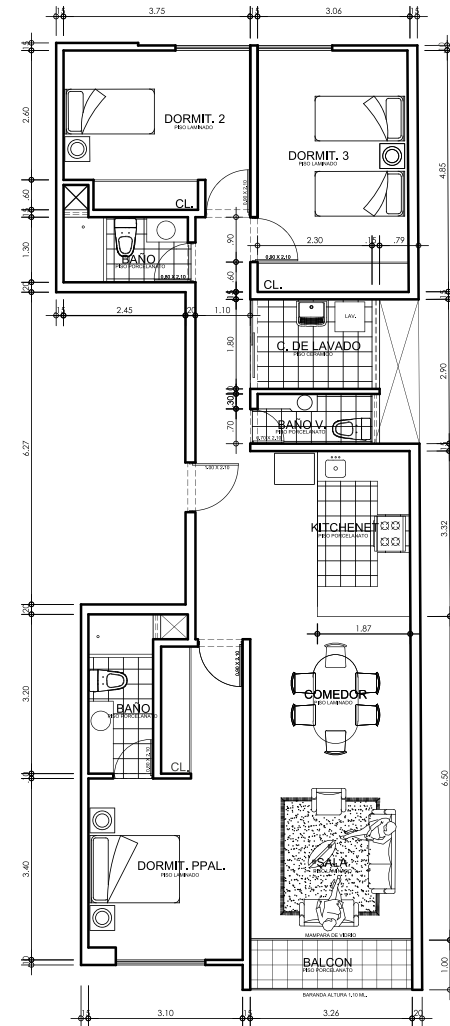

Las imágenes mostradas son referenciales, por lo que pueden presentar variaciones por el arquitecto por motivo estructurales o de instalaciones y/p contener elementos de apreciación estética, acabados, y mobiliario, las cuales son interpretación del artista gráfico que no se incluyen en el precio de venta y no comprometen a la sociedad promotora. Las áreas son aproximadas.

DÚPLEX

601

PRIMER NIVEL

Área Techada: 175.10m²

Área Ocupada: 221.85m²

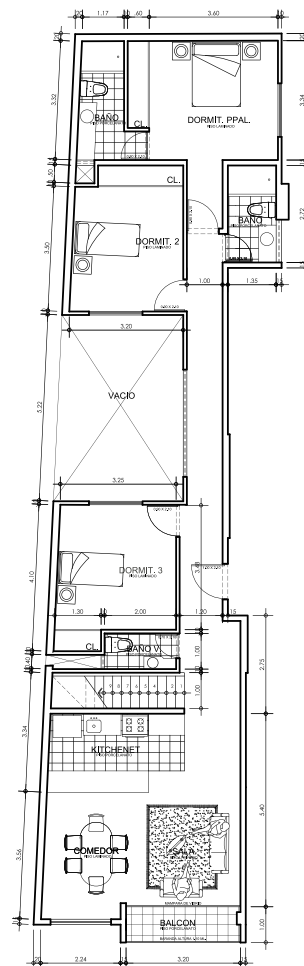
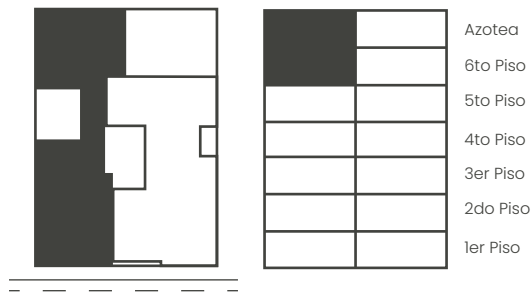

Las imágenes mostradas son referenciales, por lo que pueden presentar variaciones por el arquitecto por motivo estructurales o de instalaciones y/p contener elementos de apreciación estética, acabados, y mobiliario, las cuales son interpretación del artista gráfico que no se incluyen en el precio de venta y no comprometen a la sociedad promotora. Las áreas son aproximadas.

DÚPLEX

601

SEGUNDO NIVEL

Área Techada: 175.10m²
Área Ocupada: 221.85m²

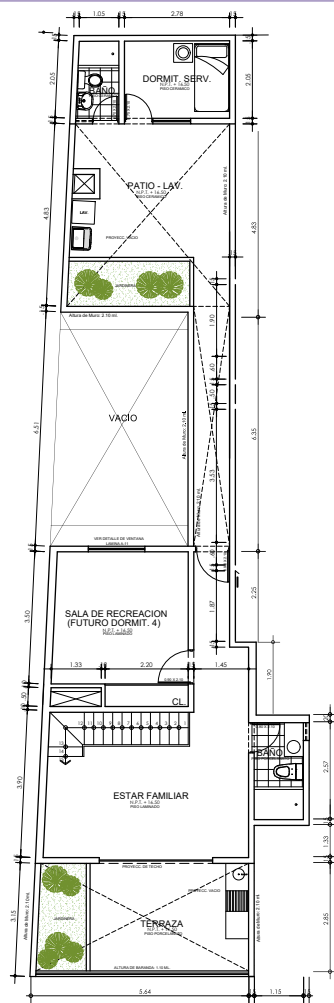
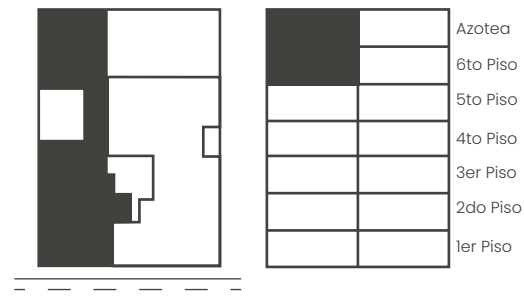

Las imágenes mostradas son referenciales, por lo que pueden presentar variaciones por el arquitecto por motivo estructurales o de instalaciones y/p contener elementos de apreciación estética, acabados, y mobiliario, las cuales son interpretación del artista gráfico que no se incluyen en el precio de venta y no comprometen a la sociedad promotora. Las áreas son aproximadas.

Área Techada: 168.30m²
Área Ocupada: 229.80m²

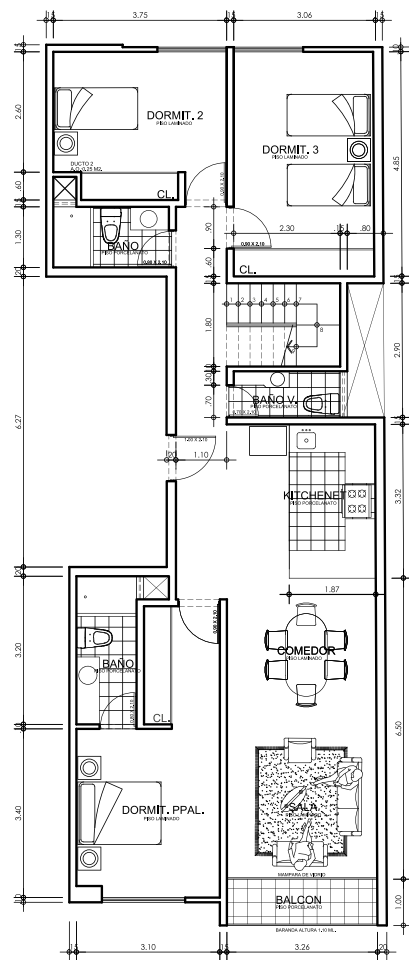

Las imágenes mostradas son referenciales, por lo que pueden presentar variaciones por el arquitecto por motivo estructurales o de instalaciones y/p contener elementos de apreciación estética, acabados, y mobiliario, las cuales son interpretación del artista gráfico que no se incluyen en el precio de venta y no comprometen a la sociedad promotora. Las áreas son aproximadas.

DÚPLEX

602

SEGUNDO NIVEL

Área Techada: 168.30m²

Área Ocupada: 229.80m²

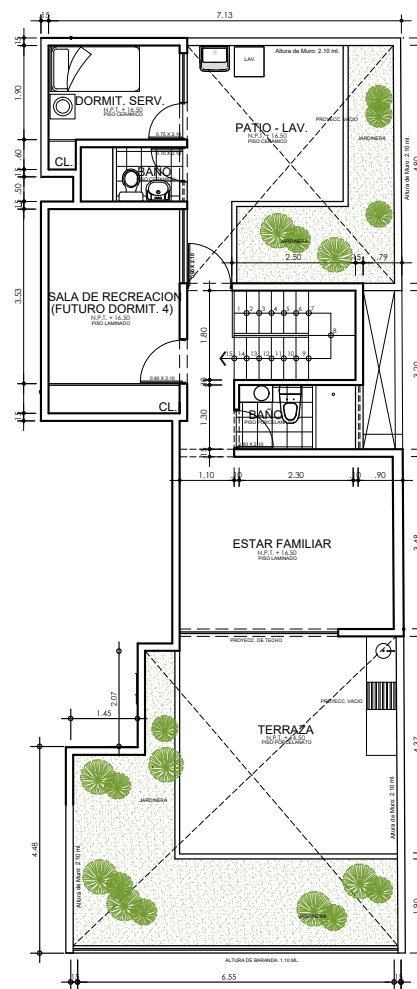
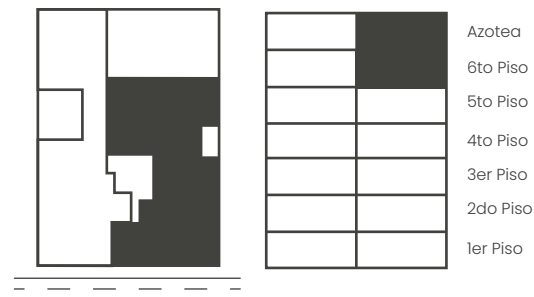

Las imágenes mostradas son referenciales, por lo que pueden presentar variaciones por el arquitecto por motivo estructurales o de instalaciones y/p contener elementos de apreciación estética, acabados, y mobiliario, las cuales son interpretación del artista gráfico que no se incluyen en el precio de venta y no comprometen a la sociedad promotora. Las áreas son aproximadas.

Dormitorio Secundario



Baño Familiar



Las imágenes mostradas son referenciales, por lo que pueden presentar variaciones por el arquitecto por motivo estructurales o de instalaciones y/o contener elementos de apreciación estética, acabados, y mobiliario, las cuales son interpretación del artista gráfico que no se incluyen en el precio de venta y no comprometen a la sociedad promotora. Las áreas son aproximadas.

Terraza



Zona de Bicicletas

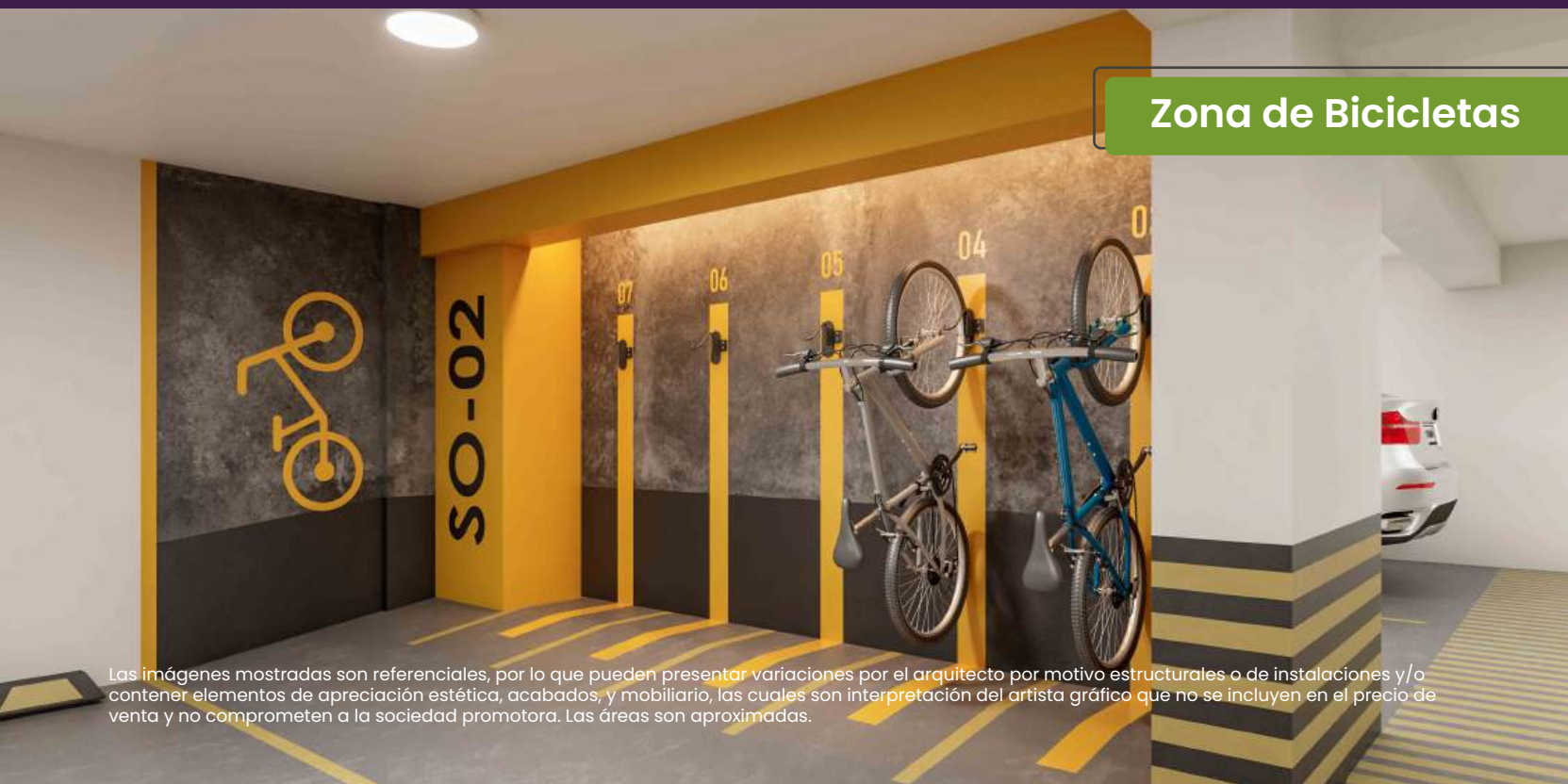

Las imágenes mostradas son referenciales, por lo que pueden presentar variaciones por el arquitecto por motivo estructurales o de instalaciones y/o contener elementos de apreciación estética, acabados, y mobiliario, las cuales son interpretación del artista gráfico que no se incluyen en el precio de venta y no comprometen a la sociedad promotora. Las áreas son aproximadas.



LAS ORQUIDEAS

SAN BORJA



Las imágenes mostradas son referenciales, por lo que pueden presentar variaciones por el arquitecto por motivo estructurales o de instalaciones y/o contener elementos de apreciación estética, acabados, y mobiliario, las cuales son interpretación del artista gráfico que no se incluyen en el precio de venta y no comprometen a la sociedad promotora. Las áreas son aproximadas.

Nuestra Experiencia



Contamos con más de 14 años de experiencia en el sector construcción e inmobiliaria. Ofrecemos un servicio único para que cumplas el sueño del hogar propio.



LAS CUMBRES I
SURCO



LAS CUMBRES II
SURQUILLO



LAS CUMBRES III
LA PERLA



LAS CUMBRES IV
SAN MIGUEL



SOL DE
CHORRILLOS



DELUXE
SURCO



OIG
BIENES RAICES S.A.C.



LAS ORQUIDEAS

SAN BORJA

Av. San Borja Sur 291 – San Borja

E-mail: informes@oigperu.com.pe

ventas@oigperu.com.pe

Telf: 01 447 2525

Cel: 922 471 732

Cel: 933 907 527

www.oigperu.com.pe

